

REVISTA COTRIBÁ



Cotribá é a ração das campeãs

Pág. 42



#8

Outubro
Novembro
Dezembro
2017
Ano II

Em 2017, as propriedades assistidas pela Cooperativa emplacaram sete concursos leiteiros no estado. A Agropecuária Von Grafen, de Boa Vista do Ingra, é proprietária da vaca que mais produz leite no RS. A quebra do recorde estadual inclui genética, soluções tecnológicas de ponta, empenho da família e o apoio da Cotribá.



Cooperativa Agrícola Mista General Osório Ltda.

Rua Mauá, 2359 - Ibirubá/RS

Fone: (54) 3324.8800

CEP 98200-000

www.cotriba.com.br

Direção

Celso Leomar Krug
Presidente

Enio Cezar Moura do Nascimento
Vice-presidente

Conselho de Administração

Titulares

Carlos Derlam, Renaldo Budke, Darcy Dalmolin, Darli Goelzer, Ingo Ruppenthal, Rodrigo Debona, Cláudio Schiefelbein, Fabiano Scapin, Claudir Kauffman e Elton José Eidt

Suplentes

Nelson Sand, Paulo Floss, Moacir José Guareschi, Douglas Prass Weber, Adilson Budke, Evandro Gastring, Gilmar Galli, Carlos Weber, Ari Pedrotti e José Luiz de Oliveira Pedroso

Conselho Fiscal 2017

Titulares

Luiz Matte, Nedson Floss e Ingo Ahlert

Suplentes

Deodata Rannow, Zenilda Nicolodi e Elci Von Grafen

Redação

Rosângela Tatsch

Fotos

Rosângela Tatsch, Eleandro Augusto da Silva e Daniel de Souza

Comunicação Cotribá

Jornalista Rosângela Tatsch
Editora Responsável

Contato

rosangela.tatsch@cotriba.com.br
eleandro.silva@cotriba.com.br
daniel.souza@cotriba.com.br

Diagramação

Multiverso Design

Impressão

Gráfica e Editora Ibirubá
Tiragem 2.000 exemplares
Distribuição gratuita

A Cotribá reserva-se o direito de aceitar, ou não, eventuais publicidades. As opiniões aqui expressas não representam necessariamente a posição da cooperativa.

2018, o que trazes pra mim?

...Eleições presidenciais, crescimento do PIB, alívio econômico e o que mais? Pois é, gente, se foi mais um ano! E o apagar das luzes de 2017 é marcado por acontecimentos que mudaram os rumos da história, assim como já havia sinalizado o conturbado 2016. Mas não vamos terminar mais um ano falando sobre a crise institucional do Brasil e muito menos sobre os três longos e árduos anos de recessão. Vamos olhar para a frente!

Um novo ano vem chegando e com ele infinitas possibilidades. Não, não é um mero clichê. É verdade! Pensem... 2018 é ano de eleições presidenciais no Brasil e isso, por si só, é sinal de esperança. É o fim do alvoroçado governo de transição de Temer. Não, gente, eu não acredito que o Luciano Huck seja o milagre. Acontece que alguma coisa vai mudar e após a pior recessão da história, a expectativa de que seja para melhor é compreensível, não é?

Os economistas também estão otimistas e há quem garanta que no ano que vem o

Brasil vai voltar a crescer de verdade. A maioria aposta no avanço firme do produto interno bruto, cerca de 3% em 2018. A análise está calcada em vários fatores como a queda da inflação, que amplia o poder de compra da população e o consumo volta a crescer. Tudo indica que este será o principal motor da nova fase. A redução do nível de endividamento das famílias também está entre as apostas de vetor de impulso para o consumo.

A perspectiva de alívio econômico vai dar o tom em 2018. Pelo menos é o que dizem os economistas. E, sinceramente, prefiro acreditar cegamente nisso e começar o ano com entusiasmo, com alegria, com aquela sensação de ano novo, vida nova, sabe?! E que a crise, a Lava-Jato, a onda de desastres políticos e econômicos sejam bem aproveitadas, que sirvam de lição, que não se repitam e que a prosperidade seja o futuro.

Feliz Ano Novo!



Rosângela Tatsch
Jornalista

Nesta edição



Cotribá recebe homenagem pelos 106 anos 06

Sipat 2017: Semana para promover integração e qualidade de vida 10

Cotribá: hospitalidade e oportunidades na Fenatrigo 14

Cotribá: integração e negócios na Expoibi 20

Cotribá faz campanha para estimular prevenção do câncer 26

Viver Bem: Animais de estimação 27

Programa Conquistas completa um ano 28

Convenção do Administrativo: gestão do conhecimento à equipe 32

Escola no campo premia os destaques do ano 36

35º Baile do Chopp da Asfuca é sucesso 50

Página do Leitor: Influência do clima sobre insetos-praga da soja 54

A vez da soja 56

Que venha **2018** e com ele os desafios

Pode parecer redundante dizer que a sustentação do PIB Brasileiro foi possível, novamente, pelo agronegócio. Mas é inevitável! Não há outra forma de avaliar 2017, o meu desafio nesta coluna, se não começarmos por este pequeno/grande detalhe. Principalmente porque não são afirmações infundadas, são resultados de pesquisas da Confederação da Agricultura e Pecuária do Brasil (CNA). Segundo eles, a agricultura e o agronegócio no Brasil contribuíram com 23,5 % do Produto Interno Bruto do país em 2017, a maior participação em 13 anos. E foi a principal contribuidora para reduzir a inflação.

A safra recorde no campo estimulou a atividade também de outros segmentos, ou seja, o desempenho positivo da agropecuária pode amenizar o efeito das retrações da indústria e dos serviços sobre o PIB nacional. Isso que o preço não ajudou! Com a cotação média na casa dos R\$63, muitos produtores optaram por deixar o grão estocado, na expectativa de que a commodity beirasse os R\$80, como no ano passado. Não aconteceu! E, com isso, a cooperativa ainda guarda mais de 1,8 milhão de sacas em seus armazéns. Mais uma safra bate à porta. E agora? Bom, ainda bem que o produtor tem soja guardado, o grão é a moeda do agricultor e a Cotribá zela por isso. Sendo assim, associado /cliente, preocupe-se em plantar, manejar e colher bem. A segurança de ter onde armazenar com qualidade a sua safra, deixa com a gente.

Voltando à avaliação, as culturas de inverno deixaram a desejar de novo. Mas não podemos desanimar, conhecemos bem

o nosso negócio e sabemos que estamos lidando com uma indústria a céu aberto.

Vamos olhar para a frente! Em sua revisão de expectativa de safra de dezembro, a FCStone trouxe uma elevação da estimativa para a safra de soja 2017/2018, cuja produção passou de 106,1 para 107,6 milhões de toneladas, um aumento de 1,4%. Resultado de revisões em números de produtividade. As condições climáticas estão, no geral, favoráveis, gerando otimismo em relação ao cultivo. E é bom mesmo! Porque se for esperar pelo preço, ainda temos muitas variáveis para percorrer nesta safra.

Então, meu caro, vamos arregaçar as mangas, baixar a cabeça e trabalhar mais, porque o jeito vai ser compensar na produtividade. Dá? Dá! A Cotribá disponibiliza orientação técnica e tecnologias de ponta para atingirmos juntos esse objetivo.

Mais uma vez, pode contar com a gente. Estamos preparados para superar com você todos os desafios que 2018 nos apresentar!

Feliz Natal e um excelente Ano-Novo!



Celso Leomar Krug

Presidente

Seja bem-vindo 2018!

Já estamos chegando ao fim de 2017. Esta é uma boa hora para fazermos um balanço de tudo que vivemos neste ano, se conseguimos alcançar nossas metas pessoais, profissionais e financeiras ou se falta muito ainda para realizar. Neste momento, repensar nossas estratégias, nossas decisões e principalmente nosso comportamento em relação aos nossos planos, nos ajuda a identificar se estamos no caminho certo ou quando e onde nos desviamos.

2017 foi um ano no mínimo conturbado. Mudaram os caminhos da economia e os respingos no agronegócio foram inevitáveis, mesmo assim é o que vem segurando as pontas, de novo o único setor que registrou crescimento.

No entanto, se formos fazer uma análise mais específica da Cotribá, não podemos nos queixar. Nos enche de orgulho encerrar mais um ano podendo dizer 'A Cotribá vai muito bem, obrigado!'. Óbvio que não estamos isentos das dificuldades. Claro que a baixa nos preços das commodities nos preocupou. Porém, com base no que havíamos planejado para a cooperativa, 2017 superou nossas

expectativas em termos de oportunidades de negócios.

Na contramão da recessão econômica do país a cooperativa cresce ano após ano. A área de consumo tem se destacado neste contexto. Nos últimos 12 meses a Cotribá inaugurou mais um posto de combustíveis, abriu uma nova filial da rede de supermercados em Fortaleza dos Valos e deverá entregar nos próximos dias uma estrutura magnífica aos associados e clientes de Saldanha Marinho e região, com a ampliação do supermercado lá. Além disso, outras duas lojas de departamento, uma em Ibirubá e uma em Quinze de Novembro, também estão em fase de conclusão, o que será um novo marco para o segmento de varejo da cooperativa.

Ai muitos nos perguntam qual é o segredo para se andar para a frente quando todos os ventos sopram ao contrário...Eu sempre digo e repito agora: não tem segredo! E não tem um, dois ou três responsáveis por isso. O mérito é de todos nós, das pessoas que trabalham com a cooperativa e pela cooperativa. O mérito é das comunidades onde a Cotribá está inserida, que a permitiram chegar aos 106 anos

firme e forte. Certamente que para conquistar essa confiança da população, seriedade e transparência são fundamentais.

Por tudo isso, é importante ratificar que sim, é na crise que se cresce. Sem clichês, é a mais pura verdade!

Para finalizar, gostaria de agradecer a todos aqueles que estiveram presentes nas nossas relações de negócios com a Cotribá e no nosso círculo de amizades no ano que passou. Para 2018, pedimos a proteção do Pai maior, que ele nos ilumine para que possamos continuar trabalhando por um futuro cada vez melhor.

Feliz Natal e um 2018 de muitas realizações!



Enio Cezar Moura do Nascimento

Vice-presidente

Cotribá recebe homenagem pelos 106 anos de atividades no RS



O vice-presidente, Enio Cezar Moura do Nascimento, participou na quinta-feira, 05 de outubro, em Nova Petrópolis, de um jantar de confraternização com o governador do Estado, José Ivo Sartori, e outras autoridades estaduais como o secretário do Desenvolvimento Rural, Pesca e Cooperativismo (SDR), Tarcisio Minetto. Na oportunidade, ele recebeu uma homenagem do

governo do Estado à Cotribá pelos 106 anos de atividades no Rio Grande do Sul.

Para Nascimento, o reconhecimento é motivo de orgulho num país em que metade das empresas fecham as portas após quatro anos de atividades.

“Com certeza é resultado do trabalho sério e empenho de muitas pessoas, atuais e ex

“Com certeza é resultado do trabalho sério e empenho de muitas pessoas..”

Enio Cezar Moura do Nascimento

A Cotribá

A Cotribá completa 107 anos no dia 21 de janeiro de 2018, com mais de 50 pontos de negócios em 20 municípios gaúchos. A cooperativa conta atualmente com quase 10 mil associados, mais de 900 funcionários e inúmeros clientes. Ao todo são oito segmentos de negócios: grãos, sementes, insumos, nutrição animal, postos de combustíveis, supermercados, farmácia veterinária e TRR. Com foco de expansão no varejo, já possui duas fábricas de rações, quatro supermercados, quatro postos de combustíveis e 15 lojas agropecuárias.



colaboradores, atuais e ex sócios. E, claro, da confiança que os nossos associados e clientes tem na cooperativa e o apoio das comunidades onde está inserida. Para nós é motivo de imenso orgulho porque, de fato, chegar aos 100 anos é para poucos. Faz-se necessário se reinventar constantemente para manter a competitividade no mercado e a credibilidade. Persistência, transparência, inovação e qualidade são a base da solidez," comenta.

Outras cinco cooperativas com mais de 100 anos também foram homenageadas. Com a homenagem, o governo do Estado pretende destacar o papel relevante dessas organizações para a economia gaúcha.

O evento integrou a programação do 5º Encontro de Presidentes e Executivos de Cooperativas. Promovido pelo Sistema Ocergs-Sescoop/RS, o intuito do encontro é discutir o papel da intercooperação

no desenvolvimento do cooperativismo gaúcho. A programação contou também com a participação de renomados conferencistas que tratarão de temas cruciais à intercooperação, relacionados à Liderança Estratégica e Ética nas organizações, bem como a apresentação de exemplos bem-sucedidos e a prospecção de oportunidades de cooperação entre cooperativas.



Quinze de Novembro leva a moto zero da Farmácia Veterinária

O produtor Valdemir Ruppenthal, de Quinze de Novembro, é o feliz ganhador da moto Honda zero Km, sorteada na campanha Cotribá/MSD/Intersul.

O sorteio foi realizado na terça-feira, 17 de outubro, ao vivo pelo Informativo Cotribá da Rádio Ibirubá, que foi transmitido ao vivo da Farmácia Veterinária da sede. Estava concorrendo quem preencheu os cupons recebidos a cada R\$ 150,00 em produtos da empresa parceira. Inclusive os que fizeram suas compras na segunda-feira, 16, quando o Dia da Vaca movimentou a cooperativa com ofertas incomparáveis em diversos produtos, além de condições diferenciadas de pagamento na Farmácia Veterinária.

A promoção estava valendo desde março, o pré-lançamento aconteceu durante o Dia de Campo Soja Cotribá.



Cotribá: tradição e negócios na Expoquinze



A Cotribá esteve presente na 13ª Expoquinze – Exposição Feira de Quinze de Novembro, de 08 a 10 de dezembro, no parque de eventos do município.

Uma estrutura ampla e convidativa foi preparada para receber associados e clientes. Colaboradores e assistentes técnicos dos departamentos Agrícola e de Produção Animal receberam os visitantes durante todo o fim de semana.

Conforme o coordenador da Unidade, Milton Severo, os produtores que estiveram no estande também tiveram grandes oportunidades de negócios. Porém, ele acredita que o evento extrapolou as barreiras do comercial.

“A cooperativa participa da Expoquinze desde a primeira edição, então a nossa presença neste evento vai muito além de uma feira de negócios. A Cotribá se sente parte disso, a nossa história se funde com a história

do município o que muito nos orgulha. A Cotribá não está em Quinze de Novembro, a Cotribá é de Quinze de Novembro”, comenta.

A feira contou com várias atrações dos segmentos de Agricultura e Pecuária; Indústria, Comércio e Serviços; e, Turismo. Dentre elas, a Mostra do Gado Leiteiro ganhou destaque, assim como os associados e clientes

da Cotribá que participaram. Na modalidade Melhor Novilha, Luis Carlos Silva, de Esquina Bohn levou a melhor; Já na modalidade Jovem Criador foram duas categorias, Crianças de 03 a 06 anos, na qual o proprietário foi Vili Schafer, com a condutora Joana Bohr; e Crianças de 07 a 10 anos, com o proprietário Leonir Budke e Filhos, condutor Bruno A. Budke, na liderança.



SIPAT 2017

Semana para promover integração e qualidade de vida



Promover uma reflexão sobre qualidade de vida e integrar os funcionários dos diversos setores da cooperativa são os objetivos principais da SIPAT 2017 – Semana Interna de Prevenção de Acidentes do Trabalho. O evento aconteceu de 04 a 08 de dezembro com várias atividades organizadas pela CIPA – Comissão Interna de Prevenção de Acidentes.

Na segunda-feira, 04, um Workshop sobre alimentação funcional, com a nutricionista Manuela Meinen, marcou a abertura dos trabalhos. Na ocasião, a profissional fez uma relação entre a qualidade de vida proposta pela SIPAT e a alimentação como fator preponderante para a saúde e o bem-estar das pessoas.

Além da explicação teórica, os funcionários também participaram de um café da manhã funcional com frutas,

proteínas, produtos integrais e tudo o que se considera importante para uma alimentação saudável no início do dia. Muitos experimentaram pela primeira vez receitas práticas e aliadas da saúde como suco verde e bolo de aveia. Depois, puderam levar cópias das receitas para casa e assim criar uma rotina de hábitos saudáveis.

Conforme o presidente da CIPA, Fernando Lopes, mais que cumprir a legislação, a Semana é realizada para fazer a diferença no dia a dia dos funcionários.

"A nossa intenção é sair da mesmice e trazer informações que possam ser úteis no cotidiano e que eles levem para a vida, promovendo assim saúde e bem-estar", comentou.

Na terça-feira, 05, o assunto foi saúde da visão, com o optometrista Ivan Sciessere. A palestra Visão Defensiva foi ministrada em dois momentos às 09h30min e às 10h30min, na sala de reuniões da sede.

Já na quarta, 05, e na quinta-feira, 06, a CIPA resolveu unir



informação e humor, com a palestra teatral Seu Chico, de Santa Catarina. Ao todo foram quatro apresentações para grupos diferentes, abordando questões simples, porém importantes sobre segurança do trabalho e cuidados com a saúde. Colaboradores das unidades da Metade Sul também participaram desta atividade, na Asfuca. Além do aprendizado aliado à diversão, os participantes também ganharam brindes com sorteios ao final de cada atividade.

Na sexta-feira, 08, a Comissão se reuniu com a direção, colaboradores e gerentes, na Asfuca. Uma avaliação dos trabalhos marcou o encerramento da Semana SIPAT 2017 na Cotribá.



A semeadura da safra de soja 2017

Na região de Ibirubá, a semeadura da safra de soja 2017/2018 foi antecipada, em comparação à safra passada. Aumentaram as lavouras semeadas em outubro, o que não é tão comum no Rio Grande do Sul. Isso foi consequência da diminuição da área destinada à produção de grãos (trigo, cevada, canola e aveia) nesse último inverno. A queda da rentabilidade das culturas de inverno proporcionou aumento na área semeada apenas com culturas para produção de palhada (aveia preta, aveia branca, centeio, nabo forrageiro), até mesmo lavouras em pousio teve acréscimo, o que não é recomendado para o sistema de Plantio Direto. O Plantio Direto requer mínimo revolvimento do solo, manutenção de cobertura vegetal permanente e rotação de culturas.



Nodulação após coinoculação

O clima favoreceu a boa emergência da cultura de soja. Ocorreram chuvas bem distribuídas ao longo do período de semeadura, proporcionando excelente estabelecimento da população ideal para cada cultivar. O produtor manteve o nível tecnológico, investindo em tratamento de sementes recomendado, adubação equilibrada e bom manejo de plantas daninhas em pré-semeadura. Importante ressaltar que uma ferramenta, às vezes deixada de lado, teve excelente acréscimo, foi o uso de inoculantes (*Bradyrhizobium*) que cresceu 30% comparado à safra anterior e, a co inoculação (*Bradyrhizobium* associado ao *Azospirillum*) aumentou 25%, garantindo adequada nutrição com nitrogênio à cultura de soja.

A qualidade do plantio foi melhorada, sobretudo na distribuição das sementes, consequência da correta velocidade de semeadura. Essa etapa não é uma corrida, ela é fator crítico de sucesso para atingir alta produtividade. E a maioria dos produtores seguiram a recomendação de semear com velocidade entre 4-6 km/h.

O planejamento para o manejo de doenças foliares e pragas ainda está em aberto, pois o produtor está atrasado na aquisição desses insumos. Existem situações que o produtor fez aquisição da primeira aplicação de fungicida no dia anterior à aplicação. Em safras anteriores, esse planejamento era mais antecipado. Esse atraso na compra dos insumos por parte do produtor rural poderá acarretar na falta pontual de alguns produtos, pois o processo de importação dos ingredientes ativos dos defensivos agrícolas requer um tempo que a cultura da soja não permite.



Soja em desenvolvimento vegetativo

Após a boa instalação da cultura, os produtores necessitarão manejar adequadamente a lavoura. Ao longo de todo o ciclo será necessário monitorar a ocorrência de pragas (tamanduá da soja, complexo de lagartas, tripses, ácaros, complexo de percevejos) e de doenças foliares (ferrugem asiática, manchas foliares e DFC's, antracnose).

O mercado futuro de soja está reagindo, surgindo lotes com preços remuneradores. Cada produtor, conhecendo seu custo de produção, consegue ir travando em grão para garantir uma rentabilidade para a sua propriedade.



Vagner Ramalho Júnior
Engenheiro Agrônomo

Cotribá: hospitalidade e oportunidades na Fenatrigo



A Cotribá esteve presente na XIV Fenatrigo, de 27 de setembro a 01 de outubro, em Cruz Alta. Centenas de produtores rurais e clientes visitaram o estande da cooperativa nos quatro dias de feira. As famílias foram recepcionadas pelos funcionários e fornecedores em um ambiente agradável e aconchegante.

Quem esteve na feira também pode usufruir das grandes oportunidades oferecidas pela Cotribá em termos de negócios. Ofertas e condições especiais em insumos agrícolas e diesel chamou a atenção dos produtores.

A Cotribá também foi parceira da comissão organizadora da Feira Nacional do Trigo na realização do Seminário do Trigo, na sexta-feira, 29. E da abertura oficial da colheita do cereal, no sábado,

dia 30. O vice-presidente, Enio Cezar Moura do Nascimento, que realizou as tratativas e firmou a parceria com o presidente da feira, Airton Backer, avaliou positivamente a participação da cooperativa no evento.

"A Cotribá incentiva o cultivo do trigo e faz a sua parte no sentido de estimular os produtores. Além de oportunizar bons negócios no estande, o seminário contribuiu para trazer informações e mostrar a eles que a cultura tem potencial para agregar renda

às propriedades", destacou Nascimento.

O coordenador da Unidade de Cruz Alta, Jonas Antonello, também ficou satisfeito com os resultados.

"Para nós foi um orgulho ver o nosso espaço sempre lotado. Mais do que o grande volume de negócios, esse momento de relacionamento com os nossos associados, clientes e fornecedores é muito importante."





Campeã da Fenatrigo recebe dieta especial das Rações Cotribá

O Concurso Leiteiro da Fenatrigo terminou com o tradicional banho de leite e estreantes na sexta-feira, 29 de setembro. A família Von Grafen, de Boa Vista do Inca é proprietária da campeã, categoria vaca adulta. Com 77.480Kg de leite em três ordenhas, a vaca Marlene 609, levou a melhor.

Foi o primeiro concurso em que a família participou. Na

propriedade, os 56 animais em lactação recebem o acompanhamento e a assistência técnica da equipe de Nutrição Animal da Cotribá. No entanto, durante a feira, a estrela da competição ganhou atenção especial e uma dieta personalizada para o evento.

Conforme o assistente técnico comercial que presta assistência na propriedade, Josemar

Horbach, tecnologia, genética e nutrição são os pilares para excelentes resultados.

A conselheira, Elci Von Grafen, o marido Ilmo e o filho Israel levaram a campeã da Fenatrigo para mais uma disputa, desta vez na Expojui/Fenadi, onde bateram o recorde estadual (Confira a matéria de capa).



Fenatrigo

Seminário do Trigo discute a importância da cultura para o sistema de produção

Evento foi promovido pela Cotribá durante a XIV Fenatrigo, em Cruz Alta

Por ser o trigo uma cultura viável, necessária no sistema de produção e com potencial para gerar renda às propriedades, a Cotribá aposta e incentiva o cultivo do cereal. Sendo assim, com o intuito de dispor de informações e tecnologias aos associados e clientes, a cooperativa promoveu na sexta-feira, 29 de setembro, o Seminário do Trigo 2017. O evento aconteceu durante a Fenatrigo e reuniu produtores de todo o

estado no auditório do Sindicato Rural, junto ao Parque Integrado de Exposições, em Cruz Alta.

Os produtores foram recepcionados com coffee break à base de derivados do cereal e em seguida participaram de duas palestras. Na primeira abordagem, o engenheiro agrônomo, professor e consultor, Dr. Elmar Luiz Floss, falou sobre a importância da cultura do trigo no sistema de produção do Rio Grande do Sul. Floss também acredita no trigo como um bom negócio e garante que há tecnologias disponíveis para se

alcançar boas produtividades.

"Numa análise simplista, o trigo melhora a lucratividade da propriedade como um todo, ao dividir os custos fixos diretos, como funcionários, arrendamentos, impostos e outros. Esses custos estarão presentes independentemente de quantas culturas estejam envolvidas. Além disso, a cultura do trigo ainda gera benefícios indiretos na fertilidade química, física e biológica do solo, na supressão natural de pragas e na cobertura vegetal da lavoura," argumenta.



As perspectivas de mercado também foram assunto durante o encontro. O tema foi abordado pelo agricultor e diretor da JF Corretora, Jairo Faccio. Já o presidente da Cotribá, Celso Leomar Krug, destacou a safra de inverno como alavanca para os negócios dos associados e clientes. Dentre as ações que a cooperativa realiza no sentido de viabilizar o cultivo, Krug destacou a troca de semente por trigo indústria, a assistência técnica, o

concurso de produtividade que premia com viagens as melhores performances e o histórico da Cotribá na cultura.

O vice-presidente, Enio Cezar Moura do Nascimento, realizou as tratativas com o presidente da feira, Airton Backer, para a parceria na realização do evento. Segundo ele, o atual cenário do agronegócio, com o preço da soja em baixa e os produtores desmotivados com as culturas

de inverno levou à realização do evento em parceria com a Fenatrigo.

"A intenção era fazer com que os produtores tivessem uma visão sobre o futuro da cultura e como ela pode reduzir os custos fixos da propriedade, vindo a apostar novamente no trigo a partir de 2018. Além, é claro, de possibilitar que os agricultores mantenham-se na atividade e, mais do que isso, prosperem, comprando



equipamentos, insumos e gerando empregos tanto no interior quanto na cidade," comentou Nascimento.

O Seminário resultou na redação de um documento a ser emitido aos Governos Estadual e Federal com as principais demandas dos agricultores. Dentre as quais a redução das alíquotas de tributos nas negociações de trigo interestaduais e em algumas operações estaduais tributadas,

melhoria da infraestrutura e logística para escoamento da produção, entre outras.

A Cotribá também participou da abertura oficial da colheita do trigo, no sábado, 30. Após, representantes do Governo do Estado e da Assembleia foram recepcionados no estande da Cotribá, onde participaram de um coquetel e receberam as reivindicações do setor.



Trigo

Aquém do esperado

Segundo a Companhia Nacional de Abastecimento (Conab), o estado deve produzir uma média de 36,7 sacas por hectare, em uma área de 699.200 hectares, ou seja, aproximadamente 1,538,2 milhão de toneladas, umas das piores safras dos últimos anos.

O inverno atípico, de temperaturas com grandes oscilações e o excesso de chuvas na fase final do ciclo, foram os principais fatores para a baixa produtividade e a qualidade inferior dos grãos, não atingindo os níveis de qualidade exigidos pelos moinhos, ph acima de 78, e



a confirmação do trigo pão, pelas análises já realizadas.

O preço também não atende à expectativa. O mercado manifesta-se oscilante, com períodos sem precificação e retorno à compra do produto. Há também desinteresse de compra por parte dos moinhos, alegando baixa qualidade. Os preços no estado vêm oscilando na média de R\$ 29,83 a saca de 60 quilos. No dia 23 de novembro, a cotação era de R\$ 31,00 a saca, na Cotribá.

Conforme o gerente Técnico da cooperativa, engenheiro agrônomo Fernando Müller, é grande o desânimo com a cultura, prevendo-se expressiva redução de área no próximo ciclo. Neste ano, a quebra de área já foi de 10%, segundo a Conab.

Apesar disso, Müller acredita que os produtores não devem perder a esperança, nem cultivar o trigo só pelo trigo.

Além do potencial econômico do cereal, que infelizmente



nesta safra deixou a desejar, há outras vantagens que devem ser consideradas, quando ocorre o plantio do trigo como:

- Rotação de culturas;
- Adubação do sistema plantio direto;
- Palha cobertura do solo, menos plantas daninhas (menos Buva);
- Controle no inverno das plantas daninhas de difícil controle (Buva);
- Maior produtividade na cultura da soja;
- Menos erosão;
- Mais conservação da umidade no solo;
- Mais uma fonte de renda da propriedade; etc...

O Departamento Técnico da Cotribá, está buscando tecnologias que possam viabilizar a cultura do trigo. Além disso, a área comercial de compras da Cooperativa também busca no mercado as condições para a compra desse trigo, independente da qualidade. Estamos envolvidos no planejamento para a próxima safra 2018. Em breve, teremos novidade para apresentar ao nosso associado.

No ano, quem possui só a cultura da soja como fonte de renda, é muito pouco. Para o produtor que trabalha com uma segunda fonte de renda, como o leite, já tem uma estabilidade melhor dentro da propriedade rural.

O produtor possui a terra, o maquinário e deve pensar em

buscar alternativas de inverno, além da cultura do trigo, que serve como rotação de culturas e fonte de renda, como a cultura da canola, aveia preta, aveia branca, cevada e as pastagens, sendo muito utilizado aveia + azevem, para o gado de corte e leiteiro.





Cotribá: integração e negócios na Expoibi

A Cotribá preparou um espaço bonito e agradável para receber associados e clientes na 11ª Expoibi. O evento aconteceu de 12 a 15 de outubro, no Clube Divertido, em Ibirubá.

Nos quatro dias de feira, direção, gerentes e funcionários dos departamentos agrícola, nutrição animal, seção de peças, farmácia veterinária e postos

de combustíveis receberam o público. Momentos de integração e relacionamento mantiveram o estande sempre lotado. No entanto, quem esteve no local também teve oportunidade de realizar bons negócios. Ofertas e condições especiais foram disponibilizadas em todos os segmentos e o volume de negócios agradou. A promoção de óleo diesel para entrega

na propriedade, por exemplo, ganhou destaque com a comercialização de mais de 150 mil litros.

O gerente, José Edelvino Cavalheiro, esteve à frente da organização e avaliou positivamente a participação da cooperativa na Expoibi.

"Sem dúvida um grande evento que a Cotribá, por se fundir à história do município, não poderia ficar de fora. Ficamos muito contentes com a receptividade do público que, apesar da chuva nos primeiros dias, compareceu e aproveitou a oportunidade para adquirir os insumos necessários para a formação da próxima safra."

Segundo ele, o relacionamento com os produtores oportunizado pela feira também foi de grande valia.

"É uma boa ocasião para aquela conversa sem pressa com nossos associados e clientes que gostaríamos de ter todos os dias, mas a rotina agitada de trabalho não nos permite."



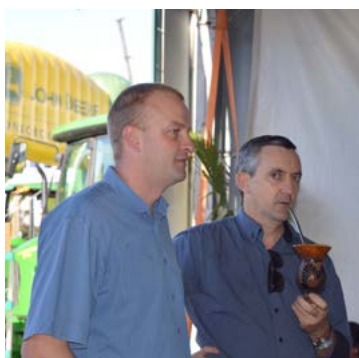

Xô calorão!

A nova Ração Cotribá Verão dá um fresco para o seu rebanho

Estamos entrando na estação mais quente do ano, o verão, que significa o período de maior desafio climático para as nossas vacas de leite. Este assunto já foi abordado na edição de número quatro da Revista Cotribá, mas decidimos retomá-lo para apresentar a todos a mais nova ferramenta desenvolvida pela Cotribá: a Ração Cotribá Verão.

Os bovinos de leite possuem uma zona de conforto térmica que varia de -5° a 21° Celsius, onde é possível expressar o máximo potencial produtivo dos animais.

A partir desta temperatura começam a aparecer perdas de desempenho.

Um estudo recente, publicado por pesquisadores da Universidade do Kansas, mostrou que o acréscimo dos gastos de energia para produção de leite quando a temperatura ambiente aumenta de condições normais para estressantes pode alcançar 15%. Outro efeito causado pelo stress calórico é a diminuição do consumo de alimentos. Estes dois fatores associados podem reduzir em até 10 litros a produção diária de leite.

Além da redução da produção de leite, vacas sofrendo de stress calórico apresentam outros problemas como: redução do teor de gordura e proteína do leite, redução da taxa de concepção e reprodução, prolongamento do intervalo entre partos, diminuição da imunidade dos animais, aumentando a incidência de doenças. Em suma, aumenta a taxa de mortalidade e o descarte involuntário devido a problemas produtivos, reprodutivos e de doenças.

Como já citado na matéria anterior, é de grande importância

garantir que as vacas tenham acesso à sombra, água de qualidade e em quantidade suficiente, ventilação e aspersão para amenizar os efeitos do stress calórico.

Porém, já foi demonstrado que mesmo que todas as medidas citadas acima sejam tomadas, ainda temos uma grande perda de produtividade em virtude do stress calórico. Para enfrentar essa situação a Cotribá mais uma vez inovou e lançou um novo conceito no mercado: Ração Cotribá Verão.

A Ração Cotribá Verão foi especialmente desenvolvida para fazer frente aos desafios gerados pelo calor. São duas fórmulas: Ração Cotribá Verão Pasto e Ração Cotribá Verão Confinamento. Ela combina todos os benefícios da já consolidada Ração Linha Master Cotribá, que tem em sua composição uma grande gama de aditivos como Virginiamicina, Monensina Sódica, Biotina, Óleos Essenciais, Algas Marinhas, Bicarbonato de Sódio, Óxido de Magnésio, Microminerais na forma orgânica, altos níveis de Vitaminas e maior teor de Proteína By Pass que garantem uma ótima estabilidade de pH ruminal proporcionando



maior saúde aos animais, com um Composto Nutricional Redutor de Temperatura e um grande aporte de energia proveniente da Gordura Protegida de Palma, além de uma maior concentração de minerais para repor a maior perda que ocorre durante os períodos de stress.

Graças à sua composição, a Ração Cotribá Verão consegue amenizar as perdas produtivas provocadas pelo calor, pois além de proporcionar mais saúde aos animais ela também tem o efeito de reduzir o stress térmico e com isso temos uma melhora substancial na taxa de concepção das vacas e, conseqüentemente, maior produção de leite com maiores teores de sólidos.

Com mais este lançamento, a Cotribá reafirma a sua filosofia de sempre proporcionar inovações que garantam maior rentabilidade aos clientes e associados. Se você também sofre com estes problemas em seu rebanho não deixe de entrar em contato com a equipe do Departamento de Produção Animal da Cotribá para que nossos colaboradores possam lhe auxiliar a aumentar os lucros de sua atividade.



Rafael Schuster

Médico Veterinário
Fábrica de Rações Cotribá



Ração Cotribá Verão

*Dê um fresco
para o seu rebanho*

Mais saúde + leite

- ✓ Reduz estresse térmico
- ✓ Melhora a reprodução
- ✓ Melhora o escore corporal do rebanho

Linha Master +
*Composto Nutricional
reduzidor de
temperatura =*
Ração Cotribá Verão



(54) 3324.8800
Rua Mauá, 2359 - Ibirubá/RS

 **NUTRIÇÃO ANIMAL**
Cotribá
O Top da Produtividade.

Encerrando ciclos e iniciando novos desafios!



Bruna Bohrz

Auxiliar de Recursos Humanos

Lembre-se: precisamos ter um plano de ação, mas para colocá-lo em prática, é imprescindível ter foco e objetivos bem traçados.



Mais um final de ano se aproxima e junto com ele tendenciamos a nos sentir mais sobrecarregados. Temos a sensação que os dias estão cada vez mais acelerados e que não temos como vencer o tempo: são prazos, metas, desafios, enfim, temos tantas preocupações que torna-se difícil controlarmos a ansiedade. Mas o que fazer para nos sentirmos mais leves e iniciarmos 2018 com todo gás em nosso ambiente de trabalho?

É importante manter o autocontrole. Organizar as prioridades, definir metas a médio e longo prazo e colocá-las em execução. Lembre-se: precisamos ter um plano de ação, mas para colocá-lo em prática, é imprescindível ter foco e objetivos bem traçados. Para isso,

precisamos controlar nossa ansiedade para cumprir nossas metas com eficácia.

Estamos passando por um momento de crise financeira em nosso país e para não deixá-la nos afetar, é preciso ser criativo. As empresas inovadoras possuem mentes criativas e conseguem desenvolver-se em meio às dificuldades. Pessoas que conseguem adaptar-se às mudanças e contornar obstáculos, tendem a alcançar o sucesso.

Somos seres humanos e somos passíveis a erros. Entretanto, devemos buscar a sabedoria através deles. Ninguém é digno do pódio se não utilizar o fracasso para alcançá-lo. Observe o seu redor. É preciso arriscar para não se tornar escravo da rotina e não ficar estagnado. Exercite sua inteligência e sua capacidade de planejamento para conseguir alcançar os objetivos.

Ano novo, desafios novos! Com o encerramento de mais um ano, é interessante fazermos uma avaliação do que passou. Para iniciarmos 2018 com garra, vamos continuar a ter foco e disciplina. A conquista vem para quem não desiste e não tem medo dos desafios. Estaremos construindo nosso futuro a partir de nossas escolhas e com certeza, se continuarmos a nos desenvolver, os bons frutos virão.

Boas festas e um bom planejamento de metas para 2018!

Outubro Rosa/Novembro Azul

Interesse pela comunidade

À luz dos princípios do cooperativismo, Cotribá faz campanha para estimular prevenção do câncer



#MaisPrevençãoMenosCâncer,

a campanha realizada pelo segundo ano consecutivo na cooperativa, ganhou tom de grito de guerra e tomou as principais ruas de Ibirubá na quinta-feira, 30 de novembro. A caminhada da prevenção partiu do trevo principal da cidade e percorreu as ruas Mauá, Sete de Setembro e do Comércio até a Casa de Cultura Osvaldo Krammes. A iniciativa da Cotribá contou com a participação de instituições como a Liga Feminina de Combate ao Câncer, Grupo de Escoteiros, Datamed e alunos da escola Edison Quintana.

Durante o percurso, os



participantes distribuíram panfletos com informações e dicas de prevenção contra o câncer. As informações também foram deflagradas através de um carro de som. Banners, faixas e balões azul e rosa também foram estratégias utilizadas para lembrar os objetivos do Outubro Rosa e Novembro Azul.

Conforme a gerente Administrativa e Financeira, Ana Marlize Schreiner, que coordenou o movimento, outras ações foram desenvolvidas, mas a caminhada foi o ápice, visto que a campanha tem como objetivo principalmente conscientizar as pessoas da grande importância da prevenção.

"Neste ano a Cotribá novamente comercializou as camisetas da campanha #MaisPrevençãoMenosCâncer revertendo o lucro para a Liga, promovemos a arrecadação de materiais de higiene pessoal

que também serão entregues à entidade e apoiamos o evento beneficente com o Tonho Prado. No entanto, acreditamos que essa mobilização para chamar a atenção sobre a importância de se prevenir é fundamental. Precisamos nos conscientizar, nossos colaboradores e a comunidade que muito pode ser feito para evitar a doença, atitudes simples que dependem



Ter um animal de estimação traz alegria, qualidade de vida e saúde

Muito se fala hoje em dia sobre o tema qualidade de vida e as variáveis necessárias para se chegar a esse propósito.

Cada pessoa é diferente da outra e o que traz benefícios à minha saúde pode não ser relevante para outrem, no entanto, especialistas são enfáticos ao afirmar alguns pontos importantes:

Alimentação saudável, prática de exercícios físicos, momentos de lazer e prazerosos com os amigos e com a família e um focinho geladinho na chegada do trabalho!

Isso mesmo.

Vários estudos comprovam a importância que os Pets representam à qualidade de vida das pessoas, sejam eles cães, gatos, pássaros, calopsitas, cavalos, etc.

A presença de um animal de estimação em casa, proporciona entre outros, o aumento das relações interpessoais e atividades físicas, relaxamento do estresse, diminuição da pressão alta e riscos cardiovasculares, além do estímulo às habilidades motoras, cognitivas e a redução



de problemas emocionais em crianças, por meio do vínculo com o Pet.

No entanto, alguns pontos precisam ser avaliados quando se pensa em adotar um bichinho, tais como: disponibilidade dos indivíduos da casa e interesse dos mesmos em assumir tal responsabilidade, gastos com veterinários, e em caso de viagem, se existe alguém de confiança para cuidar e dar atenção necessária.

Quando ponderam-se todos os pontos favoráveis e contrários a ter um bichinho de estimação, e verifica-se a possibilidade em assumir tal compromisso, percebe-se o quão agradável pode ser a aventura, tanto para adultos estressados pós um dia conturbado de trabalho, quanto para uma criança entediada depois de um fim de semana de chuva.

Notoriamente, as marcas de focinho no vidro da janela tornam-se insignificantes, pois o rabinho abanando, aguardando nosso retorno, compensa todo o trabalho.



Ridana Cibele Garcias Possamai

Segurança do Trabalho/
Cotribá

Programa

Conquistas Cotribá completa um ano



Premiação dos destaques do terceiro trimestre marcou aniversário do programa

Há exatamente um ano, em outubro de 2016, a Cotribá dava os primeiros passos no desenvolvimento de um programa para elevar o patamar competitivo e aumentar a fatia de mercado do segmento de Nutrição Animal. Com uma proposta desafiadora e audaciosa, o Conquistas Cotribá tem a intenção de reconhecer os integrantes da equipe que apresentam melhor performance, desenvolver seus gap's de competência e, com isso, atingir as metas de crescimento do segmento no mercado e nos negócios da cooperativa. Atualmente é o segundo no ranking, atrás apenas da produção, armazenagem e

comercialização de grãos.

O programa contempla coordenadores de unidades, vendedores internos (balconistas), vendedores externos, assistentes técnicos comerciais e força de venda externa (representantes comerciais). Os destaques são

reconhecidos trimestralmente.

No dia 10 de outubro, foi realizada a premiação dos destaques do terceiro trimestre. O evento aconteceu na Asfuca em tom de comemoração pelo aniversário, mas com foco na análise dos números e metas.





Confira o resultado:

Vendedor Interno:

- 3° Luciane Gaedicke
- 2° Roseli Maldaner
- 1° Laci Sonia Beber

Vendedor Externo:

- 3° Andre Luiz Visoto
- 2° Diego Vilagrاند Pereira
- 1° Jaderson Krug Horbach

A.T.C

- 1° Mario Fonatana Goulart

Força De Venda Externa:

- 3° Roque Luiz Varela
- 2° Jairo Adelar Bohmer
- 1° Diego Bevilaqua

Coordenador:

- 1° Jaime Gobbi





2017

CULTURA SOLA

GANHO

HO

PRODUTIVIDADE

NOVAÇÃO

NOVAÇÃO





UM OLHAR NA SOJA, OUTRO NO FUTURO. SEMPRE DE PRIMEIRA, SEM DÚVIDA.

De Primeira, Sem Dúvida segue como uma iniciativa sem igual no Brasil para o desenvolvimento da cultura da soja. Agora, além do monitoramento em tempo real de lavouras supervisionadas por pesquisadores, a iniciativa expande seus esforços para somar conteúdos a formação de todos os profissionais ligados à sojicultura, agregando melhores práticas de forma responsável, sustentável e orientado para melhores resultados. Essa nova fase da iniciativa está alinhada ao nosso compromisso com o futuro da agricultura brasileira. **Faça parte. Acesse: www.deprimeirasemduvida.com.br**



Se é Bayer, é bom

CONVERSE BAYER:
0800 0115560

WWW //

**DEPRIMEIRA
SEM DÚVIDA
COM.BR**



Convenção do Administrativo Cotribá propõe gestão do conhecimento à equipe

Inovar, planejar e dividir conhecimento tem se mostrado a fórmula mais eficiente para prosperar. E foi justamente em torno desta equação que a equipe administrativa da Cotribá trabalhou durante a primeira Convenção do Administrativo, realizada em Gramado, de 22 a 24 de setembro.

Conforme a gerente Administrativa e Financeira, Ana Marlize Schreiner, o aprendizado constante é fundamental para se obter uma equipe voltada à excelência. Mas é muito importante também que cada um administre bem o conhecimento que possui.

"Equipes de alta performance são focadas em alcançar resultados, mas também em aprender constantemente e gerenciar tais aprendizados. Na gestão do



conhecimento, todas as etapas e processos de trabalho envolvem aprender e multiplicar, em prol da construção de um know-how coletivo, ou seja, ninguém, isoladamente, sabe mais do que todos juntos", explica.

O evento começou na tarde da sexta-feira, 22, com uma recepção calorosa e repleta de emoção aos convidados. Uma homenagem à colega Nádia

Ruppenthal, falecida naquela semana, emocionou a todos.

"Administração que gera resultados" foi o tema do treinamento ministrado por Clóvis Lumertz, da Allcon Consultoria, que conduziu os trabalhos na sexta à tarde e sábado pela manhã. O administrador já havia feito uma introdução com os líderes dos setores, na cooperativa. E, por consequência



disso, eles apresentaram projetos propondo melhorias para as suas respectivas áreas. Os funcionários também participaram de uma oficina na qual propuseram estratégias de redução de custos na empresa.

A palestra de alto impacto com Paulo Storani, ex-capitão do BOPE e consultor dos filmes Tropa de Elite 1 e 2, finalizou as atividades na sala de eventos do Hotel



Alpestre. Baseado nos métodos de treinamento do Batalhão de Operações Especiais (BOPE) ele falou sobre como construir equipes de alto desempenho. Treinamento e comprometimento foram as principais lições deixadas pelo palestrante.

*Aprenda! Saber não ocupa espaço. Aja! Faça acontecer, não espere que aconteça. Persevere! Não reclame, não adie e não

desista. Lidere! Faça o melhor e seja um exemplo. É isso que queremos transmitir para nossa equipe com este evento planejado cuidadosamente e especialmente para o administrativo", ressaltou Ana Marlize.

No sábado à tarde, o grupo foi a Três Coroas, onde participou de atividades como rafting e paint ball. Nem a chuva e a



temperatura baixa intimidaram os participantes que vivenciaram uma tarde de integração, diversão, emoção, adrenalina e noções de trabalho em equipe, competitividade e planejamento estratégico.

À noite, o momento foi de confraternização e muita alegria no Harley Motor Show. A equipe também teve a oportunidade de conhecer os principais pontos turísticos da cidade e região, como Lago Negro, Museu de

Cera, Catedral de Pedra e Parque do Caracol, em Canela.

Além dos colaboradores, a direção e patrocinadores (Bayer e Syngenta) participaram da convenção.

Regra Vitoriosa:

Determine o objetivo – defina a missão;
Planeje – estratégias e táticas;
Prepare a equipe – mobilize o time;
Execute o plano – disciplina e



excelência;
Avalie os resultados – aprenda.







Escola no Campo - 14 anos

Cotribá e Syngenta premiam os destaques do ano



Um encontro muito especial, em meio à natureza, marcou o encerramento das atividades do projeto Escola no Campo 2017. O evento aconteceu na sexta-feira, 24 de novembro, no Hotel de Lazer Águas da Fonte, em Quinze de Novembro.

Na oportunidade, alunos, professores, autoridades e convidados participaram da cerimônia de premiação dos destaques do ano. Os autores das melhores frases e melhores desenhos de cada escola receberam bicicletas e troféus. Nesta edição do projeto, cerca de 560 estudantes dos 6º anos das escolas municipais e



estaduais da região participaram da iniciativa. Os educandários são dos municípios de Ibirubá, Quinze de Novembro, Fortaleza dos Valos, Boa Vista do Incra e Santa Bárbara do Sul.

Conforme o coordenador do projeto, Eleandro Augusto da Silva, esta é a 14ª edição do Escola no Campo, realizado em parceria com a Syngenta com o objetivo de conscientizar os estudantes sobre a necessidade de preservação do ambiente. O intuito é que eles sejam multiplicadores dessa ideia na família e na comunidade onde estão inseridos.

O vice-presidente, Enio Cezar Moura do Nascimento, prestigiou o evento e levou uma mensagem de otimismo e cooperação aos jovens.

"Precisamos reafirmar a importância da agricultura na produção de alimentos saudáveis e em quantidade suficiente para alimentar a crescente população mundial. Antes, porém, precisamos entender o papel da cooperativa neste contexto, que configura-se como parceira dos produtores rurais trazendo informação, assistência técnica e tecnologias para o campo e buscando a parceria das famílias nas comunidades onde está presente", comentou.



Metodologia

A metodologia de desenvolvimento do projeto foi basicamente a mesma dos anos anteriores. Os professores trabalharam com os alunos em sala de aula as atividades propostas pela cartilha elaborada pela Fundação Abrinq. Após eles foram desafiados a elaborar uma frase e um desenho sobre o que aprenderam. Os melhores foram selecionados pelas escolas e encaminhados à cooperativa.

As escolas também foram desafiadas a elaborar um projeto visando desenvolver habilidades e ações que contemplem a preocupação ambiental nos âmbitos de energia, água, resíduos e biodiversidade. O melhor, eleito pela comissão organizadora, foi premiado com um vale-compras de R\$ 2.000,00 nos estabelecimentos da Cotribá. Já o professor recebeu um incentivo de R\$ 200,00.

Este ano, uma visita à Cimbalagens (empresa de reciclagem), em Passo Fundo, foi uma das novidades. O grupo, formado por alunos da escola vencedora do projeto, viajou na terça-feira, dia 28. O coordenador do projeto e o responsável pelo Departamento de Meio Ambiente da Cotribá, Fernando Lopes, acompanharam a turma.





Confira os ganhadores:

XV de Novembro

Menino Deus

Frase: Jordana Maurer Campos
Desenho: Thauany Martins Kogler

Santa Clara

Frase: Leonardo Moreira Da Silva
Desenho: Welinton Dos Santos Da Silva

Progresso

Frase: Djenifer Petry
Desenho: Leticia W.becker

Fortaleza Dos Valos

Leopoldo Meinen

Frase: Pedro Da Silva Rubin
Desenho: Tiago Rafael Dos Santos

18 De Abril

Frase: Cauêrubin
Desenho: Arturbrenner

Annes Dias

Frase: Jeancarlo O.toledo
Desenho: Jordana Fonseca Antonello

Boa Vista Do Incra

Trê De Julho

Frase: Diozer Dos Santos De Matos

Desenho: Anderson Paulo Piccinini

Brasilina Abreu Terra

Frase: Vitor Cavallari Marciel

Desenho: Bruna Da Silva Do Amaral

Tiradentes

Frase: João Pedro Fredi Bastos

Desenho: Maria Lucia Rhoden Varones



Confira os ganhadores:

Santa Bárbara Do Sul

Blau Nunes

Frase: Antonia Alves Ribeiro

Desenho: Rafael Alemeida Staforti

Egydio Vécia

Frase: Marlon Pessoa

Desenho: Fernanda Da Silva Lirio

Joaquim De Moura

Frase: João Vitor Schimitt Vecher

Desenho: renato Mendes

Bom Pastor

Frase: Lucas Dos Santos De Mello

Desenho: Bruno André Baiotto

Clemente Corvalão

Frase: Luis Felipe Silva Dos Santos

Desenho: Weslei Bairros Dos Santos

19 De Novembro

Frase: Gabriela Melo Soares

Desenho: Léia Maria Araújo Barbosa

Ibirubá

Rincão Seco

Frase: Julio César W. Kretschmer

Desenho: Rafael Giongo

Floresta

Frase: Juandison Andriel Rodrigues

Desenho: Cláudia Lima Irasoque

Hermany

Frase: Gustavo Borges Reckziegel

Desenho: Carolaine Müller

Edmundo Roewer

Frase: Ana Madlleiny M. Ritter

Desenho: Raissa Luize dos Santos da Rosa

Edison Quintana

Frase: Thainá De Abreu

Desenho: Laura W. Gomes

Santa Teresinha

Frase: Alan Henrique Conrad

Desenho: Iago Dilly Martins

Ibirubá

Frase: Isabelli Andrade Moraes

Desenho: Gabriel Caponi

General Osório

Frase: Renata Lagemann

Desenho: Raissa Prediger Martins

Alfredo Brenner

Frase: Cauane Fucks

Desenho: Rafael T. Pezzini





Ipiranga

Combustíveis

Um posto completo para você!

Posto Centro Cotribá

(54) 3324-6705
Rua General Osório, nº 729h - sala 1
birubá/RS

ampm

Segunda à quinta das 06:30 às 21:00
Sexta e sábado das 06:30 às 23:00

✉ abastecedorcentro@cotriba.com.br
f www.facebook.com/postocentrocotriba

Ambiente agradável
Para o happy hour
com os amigos.

JetOil

Loja de
Conveniência

Beer
Cave

POSTO DE COMBUSTÍVEIS
Cotribá

Cotribá: a ração das campeãs



Com 84,62 quilos de leite, a vaca adulta Marlene, da Agropecuária VonGrafen, de Boa Vista do Incra, foi a grande campeã durante o Concurso Leiteiro da raça na 8ª Feira Nacional de Produtos Lácteos (Fenilact - Expojui/Fenadi 2017), na categoria vaca adulta raça Holandesa.

O animal, que consome os produtos e recebe assistência técnica da Nutrição Animal da Cotribá, bateu o recorde de produção do estado. A produção é cinco litros maior do que a recordista de 2015, Cotrijui Agropecuária Armanje, que produziu 79.190 quilos, conforme dados oficiais da Associação dos

Criadores de Gado Holandes do RS (Gadolando). A vencedora do concurso na Expojui 2017, por exemplo, que recebe a elite dos rebanhos e baliza o potencial produtivo das raças, produziu 52 quilos.

Essa mesma vaca já havia conquistado o título na



Fenatrigo 2017, em Cruz Alta, no final de setembro, quando produziu 77,480 quilos de leite.

O produtor, Israel Von Grafen, acredita que os resultados, especialmente o recorde, coroam o esforço e a dedicação da família ao longo dos anos.

"São anos de melhoramento genético, investimentos em alimentação de qualidade, instalações e cada vez mais tecnologia na propriedade", destaca.

"Não existe segredo, existe trabalho duro e parceiros comprometidos como a Cotribá", complementa o patriarca, Ilmo José Von Grafen.

Na propriedade, Marlene recebe tratamento vip, digno de uma estrela do campo, conforme a produtora, Elci Von Grafen.

"Ela é especial, ganha banho todos os dias, dieta personalizada com alimentos de altíssima qualidade e muito carinho. É o xodó da propriedade e tudo

o que fazemos por ela, nos responde em leite."

Agora, o próximo alvo é o recorde nacional.

"Que venham os próximos desafios e quiçá o recorde nacional, não estamos muito longe disso", comenta Ilmo.



2017: o ano das conquistas

Também na Expoijuí, a Agropecuária Ferraboli, de Anta Gorda, foi a vencedora na categoria vaca jovem, com 62,66 quilos de leite. Mas esta não foi a primeira grande conquista da família, conforme o proprietário, Paulo Ferraboli.

"Há 17 anos começamos com uma vaca, principalmente para consumo próprio. Gostamos da atividade e passamos a investir: genética, alimentação de qualidade e sanidade dos animais. Hoje estamos com 50

vacas em lactação e uma média de 40 litros de leite por vaca," conta ele.

Diogo Ferraboli, um dos filhos, conta que há pouco a agropecuária começou a ganhar destaque pelo desempenho dos animais que leva aos concursos leiteiros da região e os resultados tem sido tão positivos que ele parece nem acreditar.

"Nunca esperávamos ir em feiras grandes como a Expointer e a Expoijuí e ter os resultados que

viemos tendo. Tudo começou no ano passado, com a parceria da Cotribá, e não paramos mais. Já colecionamos significativas vitórias."

"... a Agropecuária Ferraboli, de Anta Gorda, foi a vencedora na categoria vaca jovem, com 62,66 quilos de leite."





A Cotribá nesse contexto

Conforme o assistente técnico comercial, Josemar Horbach, que assiste ambas as propriedades, o comprometimento dos produtores e a confiança que depositam na Cotribá é fundamental para a conquista desses resultados extraordinários.

"A Cotribá dispõe atualmente dos melhores produtos do mercado, com profissionais altamente capacitados e uma equipe de altíssima performance. Isso nos dá segurança para fornecer uma dieta equilibrada e personalizada para as diferentes demandas das propriedades. A gente dá garantia de resultado! Mas de nada adiantaria tudo isso se os proprietários não



acreditassem na nossa eficiência e não entregassem aos nossos cuidados seus melhores animais", comentou.

O médico veterinário, nutricionista das fábricas da Cotribá, Rafael

Schuster, não esconde o entusiasmo.

"Tenho muito orgulho de fazer parte desta equipe, todos os resultados atingidos ao longo do ano comprovam que estamos no caminho certo. Obtivemos 100% de aproveitamento, ou seja, ganhamos todos os concursos que nossos clientes se propuseram a participar, demonstrando o potencial produtivo dos seus animais e a importância da dieta e dos produtos que fornecemos neste contexto."

O gerente de Varejo, Marcelo Felipe Debortoli, também



demonstra o orgulho que sente da equipe e da forma como o grupo vem conduzindo as parcerias com os clientes. Segundo ele, é isso que se espera de uma equipe de alta performance.

"Eles são continuamente desafiados a serem os melhores. Não queremos ser apenas bons. Se quisermos entregar os melhores resultados aos nossos clientes precisamos ser os melhores. Nossos produtores não

querem fornecedores medianos, eles não querem produtos medianos. Então vamos entregar a eles nada menos que o melhor! Quer parâmetro melhor que o topo dos principais concursos leiteiros do estado?", comentou.



Não existe segredo, existe trabalho duro e parceiros comprometidos como a Cotribá.

complementa o patriarca,
Ilmo José Von Grafen



Destaques Rações Cotribá

• **Expoleite Missões** – Campeã nas categorias vaca holandesa e vaca jersey (adultas) e terceiro lugar vaca holandesa jovem.

• **Expoleite Fenasul** – Campeã vaca holandesa adulta e segundo lugar vaca holandesa jovem.

• **Fenatrigo** – campeã vaca holandesa adulta.

• **Expofeira de Cerrito** – campeã vaca jersey

• **Expoijui** – campeã vaca holandesa adulta e campeã vaca holandesa jovem.

Supermercados

Nova loja em fase de conclusão

Investimento ultrapassa R\$ 2Mi



A Cotribá deve inaugurar nos próximos dias a sua nova loja da rede de supermercados em Saldanha Marinho. O investimento ultrapassa R\$ 2 milhões e visa ampliar e melhorar a estrutura que já existia no município.

Conforme o coordenador da rede, Lairton Blasi, são 687 metros quadrados para uma loja ampla, moderna e que atenda as demandas dos consumidores da região.

"A estrutura que já dispúnhamos será utilizada como depósito. Com isso, vamos melhorar o espaço de circulação e incrementar o mix de produtos na filial", explica.

Já o gerente de Varejo, Marcelo Felipe Debortoli, exala entusiasmo ao ver a obra quase finalizada e o crescimento significativo da sua área nos negócios da Cotribá.



Projeto AF Arquitetas Associadas

Ele se prepara também para inaugurar outras duas lojas de departamentos, uma em Quinze de Novembro e outra em Ibirubá.

"É um desafio da atual gestão da cooperativa. Precisamos fomentar o varejo e minimizar os riscos a que a agricultura, por ser uma indústria a céu aberto, nos

expõe. E já posso adiantar que outros investimentos e novos empreendimentos vem por aí", comentou.

A loja de Saldanha Marinho foi a primeira filial da rede de Supermercados Cotribá, com implantação em 2005.



Invista de Forma Segura!

O Consórcio é uma forma segura de garantir a sua rentabilidade e de seus negócios.



Investimentos 1/2 parcela 200 meses

600.000,00	1.845,00
500.000,00	1.537,50
450.000,00	1.383,75
400.000,00	1.230,00

Veículos 1/2 parcela 120 meses

164.433,00	794,87
143.440,00	693,38
122.343,00	591,40
109.806,00	530,80



Restrições de uso nos Estados do Paraná e Rio Grande do Sul. Favor consultar a bula do produto. Informe-se sobre e realize o Manejo Integrado de Pragas. Descarte corretamente as embalagens e restos de produtos.

© Syngenta, 2017

ATENÇÃO

Este produto é perigoso à saúde humana, animal e ao meio ambiente. Leia atentamente e siga rigorosamente as instruções contidas no rótulo, na bula e na receita. Utilize sempre os equipamentos de proteção individual. Nunca permita a utilização do produto por menores de idade.

CONSULTE SEMPRE UM ENGENHEIRO AGRÔNOMO. VENDA SOB RECEITUÁRIO AGRÔNOMICO.

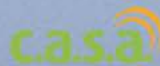

0800 704 4304

www.portalsyngenta.com.br



ENGEO PLENO

ACABA COM AS PRAGAS
PARA PROTEGER
A SUA PRODUTIVIDADE



 **EngeoPleno**[®]

syngenta.





35° Baile do Chopp é sucesso total

A Associação dos Funcionários da Cotribá – Asfuca, promoveu no sábado, 25 de novembro, a 35ª edição do Baile do Chopp. Mais de 1.500 pessoas lotaram a sede da associação e transformaram o evento em sucesso total.

Conforme o presidente, Bartolomeu Facchi, cerca de cinco mil litros de chopp foram comercializados no maior baile dos últimos tempos.

“Estamos muito felizes com o resultado. É fruto de um trabalho conjunto, a gente está à frente mas na retaguarda existe uma equipe muito eficiente e comprometida que faz tudo acontecer da melhor forma. Só tenho a agradecer a todos”, ressalta.

A animação da noite ficou por conta das bandas Sétimo Sentido e Passarela. O próximo baile já tem data, será no dia 24 de novembro de 2018.









Enquete

Caro colega, que evento você gostaria que a Asfuca proporcionasse aos funcionários em 2018?

- Festa Retrô
- Festa a Fantasia
- Baile dos Namorados
- Outro Qual?



Responda e entregue ao seu gestor. Ele deverá encaminhar à direção da Asfuca. Os participantes estarão concorrendo a uma cesta de Ano Novo. Sorteio dia 15 de fevereiro.

Influência do clima sobre insetos-praga da soja

Todos os anos, pouco antes e durante a época de plantio da cultura da soja, perguntas frequentes pairam no ar, uma delas é: "Será que teremos El Niño ou La Niña?". Pois bem, o que significam essas expressões na linguagem popular?

El Niño: Para nossa região, o efeito conhecido como El Niño significa um ano quente e chuvoso (Figura 1).



RS/Brasil

Figura 1: Ilustração do efeito El Niño sobre o globo terrestre. Imagem: CPTEC/INPE, 2017.

La Niña: Podemos afirmar que é justamente o contrário do El Niño, com temperaturas inferiores e menor quantidade de chuvas (Figura 2).

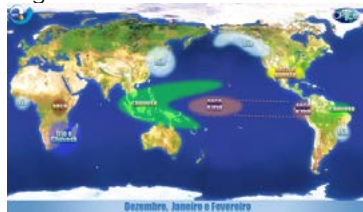

RS/Brasil

Figura 2: Ilustração do efeito La Niña sobre o globo terrestre. Imagem: CPTEC/INPE, 2017.



Compreendido o que são esses dois efeitos, nos perguntamos: qual a importância deles no que tange ao Manejo Integrado de Pragas (MIP)?

Os insetos assim como os demais seres presentes no planeta Terra estão sujeitos às mudanças climáticas, contudo estas alterações meteorológicas podem trazer impactos tanto positivos, quanto negativos durante sua história de vida. Esses impactos afetam diretamente os produtores rurais economicamente, pois diversas pragas podem ter seu ciclo de vida alterado de acordo com o clima (mais especificamente a temperatura) de cada região.

O fator temperatura é essencial no sucesso ou insucesso durante o ciclo de vida de um inseto, para a maioria dos insetos a temperatura ótima de desenvolvimento situa-se em torno dos 25 a 30°C, tendo como limiar mínimo 15°C e máximo 38°C. Dentro desta faixa (15 a 38°C) os insetos conseguem se reproduzir com sucesso e gerar novos descendentes aumentando assim os danos causados nas plantações, porém é na faixa dos 25°C que ocorre maior rapidez no desenvolvimento e maior quantidade de novos descendentes é gerada, aumentando assim as chances de causarem maiores danos as culturas.

Influência da temperatura em insetos

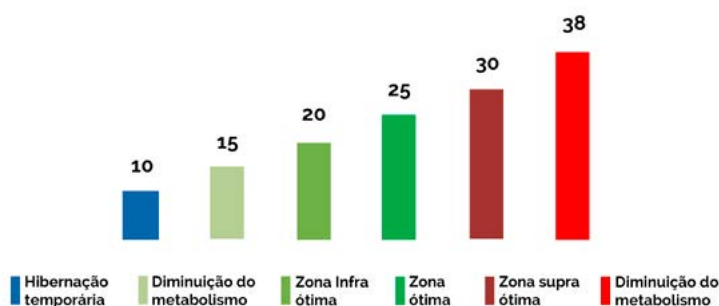

Conhecer a influência do clima sobre o desenvolvimento de insetos-praga é pressuposto para estabelecer um plano de manejo integrado de pragas, dessa forma o produtor deve estar atento às previsões climáticas, mesmo que muitas vezes falhas podem nos dar ao menos um parâmetro para que o produtor possa planejar formas de monitoramento de sua lavoura, focando em determinado grupo de pragas.

Estes insetos relacionados abaixo são algumas espécies que tiveram aumento populacional em nossa região, isto ocorre em grande parte por causa da influência da temperatura, das culturas anteriores e de plantas alternativas (plantas daninhas e de entorno das áreas cultivadas) que contribuem para o seu desenvolvimento.



Besouro verde-da-roseira
(*Iphimeis dives*)

Geralmente está associado a plantas de jardim e frutíferas, contudo, sua população tem aumentado nos últimos anos, algumas lavouras já apresentam danos causados nos estádios iniciais da cultura da soja em função deste inseto.

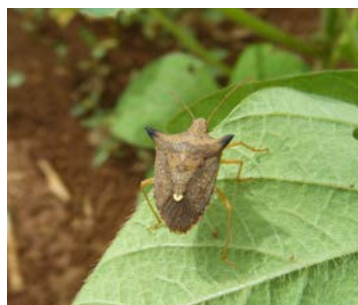

Percevejo marrom
(*Euschistus heros*)

Praga considerada chave para soja, o percevejo marrom tem ganhado destaque a cada safra de soja que passa, temperaturas elevadas são responsáveis em grande parte pelo sucesso no seu desenvolvimento.



Lagarta falsa-medideira
(*Chrisodeixis includens*)

Passou de praga secundária a principal, grande parte em função das formas de manejo, mas também por ocasião de alterações climáticas que levaram ao sucesso no desenvolvimento deste inseto durante o inverno em culturas alternativas (nabo, canola, girassol, etc.).

O Departamento Técnico da Cotribá possui uma ampla cartilha de defensivos e estratégias de manejo que são capazes de controlar estes insetos e outros que ocorrem em sua lavoura, consulte o engenheiro agrônomo da Cotribá responsável por sua região e mantenha o potencial produtivo da sua lavoura.



Eduardo Engel

Graduando em Agronomia na Universidade de Cruz Alta

Estagiário no Laboratório de Entomologia da Universidade de Cruz Alta

A vez da soja

Resistência das doenças a fungicidas preocupa comunidade científica

O excesso de chuvas que atrasou a colheita do trigo também protelou o plantio da soja no Rio Grande do Sul. Isso vai fazer com que a cultura esteja exposta a riscos como intempéries climáticas, por exemplo, por mais tempo. O atraso também interfere no planejamento dos produtores que já estavam de olho na safrinha.

Mas nada disso preocupa tanto quanto a resistência das doenças a fungicidas disponíveis no mercado. Esta foi a principal abordagem do pesquisador, Dr. Carlos Alberto Forcelini, aos produtores da Cotribá, nos dias 23 e 24 de novembro, em Ibirubá e Quinze de Novembro. Os eventos foram realizados em parceria com a Bayer.



Manejo de doenças na soja – Resistência a fungicidas

No Brasil, a comunidade científica tem observado um aumento da resistência de fungos que provocam doenças na soja aos fungicidas disponíveis no mercado, especialmente o fungo que causa a Ferrugem Asiática, a principal doença que acomete a cultura. Conforme Forcelini, os fungicidas continuam apresentando resultados, mas estão com a sua eficiência comprometida. Ele acredita que os produtores não tenham notado isso mais claramente até agora porque a pressão da doença foi menor no último ciclo.

“Queremos alertar os produtores para que fiquem atentos nesta safra, já que a probabilidade é grande de que a doença se estabeleça. Está chovendo bem,



tivemos um inverno menos rigoroso (o que não elimina a soja guaxa que hospeda os fungos) e também pelo fato de que nosso plantio foi atrasado porque choveu demais em outubro”, explica.

No entanto, a Ferrugem Asiática não é a única ameaça. Forcelini lembra que quando se estabelece uma semente





de soja na lavoura, esta já está suscetível a uma série de fungos causadores de doenças presentes no local, principalmente na palhada das últimas safras.

"Esses fungos começam a atacar a planta tão logo passe o efeito do tratamento de sementes, cerca de um mês. E tem outra característica importante: a ausência de sintomas. Então é possível que a planta esteja infectada mesmo que a gente olhe pra ela e não veja nada. Por isso, recomendamos que a primeira aplicação de fungicidas seja realizada antes do fechamento completo das ruas", orienta.

Controladas as doenças iniciais, os próximos tratamentos são essenciais para combater a ferrugem e outras doenças de ciclo. As principais são manchas foliares e antracnose (responsável pelo apodrecimento e abortamento das vagens), elas já estiveram bastante presente nos dois últimos anos e prometem voltar com força, visto que já estão na lavoura à espera da

soja. Outra patologia que merece atenção é o oídio.

Quando o assunto é manejo e controle de doenças, o pesquisador propõe um conjunto de estratégias que ele classifica como Base Forte, Reforço e Posicionamento.

"A soja já está no campo, agora não temos mais como optar por variedades, buscar materiais resistentes, nem mexer em época de semeadura. Então, daqui para a frente a gente tem praticamente três coisas a fazer. A Base Forte refere-se a proteção da soja desde a parte vegetativa, antes do fechamento das ruas, e com um tratamento completo para todas as doenças citadas anteriormente. O Reforço sugere trabalharmos com um parceiro do fungicida na aplicação para melhorar o desempenho, são os protetores. Já o Posicionamento é a maneira como vamos colocar os fungicidas. A orientação é manter a média de quatro aplicações, uma no vegetativo e mais três com intervalos seguros em torno de 15 dias. O que muda um pouco, com relação às

safras anteriores, é a sequência ou a ordem dos tratamentos. Ou seja, nas duas primeiras os produtos que tem maior risco de resistência e nas outras duas trabalhar com um reforço mais forte. Entretanto, essas são decisões que o produtor deve tomar em conjunto com o técnico da cooperativa, não existe uma receita pronta para todos os casos", esclarece.

O professor também chama a atenção para a qualidade das aplicações. Questões como volume de água, adjuvantes corretos e horário de aplicação são cruciais para o sucesso da lavoura.

Em anos mais quentes o aparecimento de pragas como lagartas e percevejos também tende a ser maior e merece a atenção dos sojicultores.

De forma geral, a expectativa é boa para a safra de verão. Os meteorologistas apostam em um ano de La Niña que, apesar de trazer bastante variabilidade na distribuição das chuvas, não são os piores para a soja.

Forcelini não arrisca um palpite para as médias de produtividade, mas reforça aos produtores que devem fazer o que está ao alcance, ou seja, cuidar bem da lavoura.





A Força da Silagem surge com uma nova proposta para elevar a produtividade dos rebanhos brasileiros

Seguindo sua visão de longo prazo, de participar do desenvolvimento da alimentação mundial, a DuPont Pioneer decidiu lançar, no verão de 2017, a plataforma "A Força da Silagem", que surge com o objetivo principal de oferecer soluções completas que permitam ao agricultor produzir forragem de forma mais eficiente, extraindo o máximo de produtividade das silagens feitas com híbridos marca Pioneer®.

"A Força da Silagem" representa o interesse da empresa em fortalecer suas ações no setor pecuário e será calçada em 3 pilares:

Produtos Marca Pioneer®: híbridos de milho com a tecnologia Leptra® de proteção contra insetos; inoculantes de rápida reação, sucesso no mercado global; e, em alguns anos, híbridos de milho Bt com adição da tecnologia BMR, um gene que confere características de maior digestibilidade e consequente aumento de produção de leite e carne.

Serviços Profissionalizados: uma equipe de representantes

com formação especializada em produzir silagens de alto rendimento aos rebanhos brasileiros. Estes profissionais unirão toda a consolidada experiência agrônômica que já é marca registrada da DuPont Pioneer com conhecimentos específicos para produção de silagem de alta qualidade.

Informações Técnicas: passa por um website focado em disponibilizar profunda bibliografia atualizada e resultados das pesquisas realizadas pelo time global de nutrição animal, além de envio periódico de informes pontuais sobre os principais desafios da produção de silagem. Ainda, a empresa promoverá dias

de campo e eventos em regiões e épocas específicas para difusão prática das informações junto aos agricultores.

Através da plataforma "A Força da Silagem" a DuPont Pioneer dá um novo passo na forma como as empresas de sementes de milho devem realmente trabalhar junto ao produtor nos processos de plantio, desenvolvimento, colheita, ensilagem e nutrição, permitindo a obtenção de um rebanho mais sadio e produtivo através de silagem de alta qualidade.

Para mais informações acesse <http://www.pioneersementes.com.br/silagem>



ESTAR
 » PRÓXIMO «
 SIGNIFICA OFERECER A MELHOR
 SILAGEM PARA SEU REBANHO



45 ANOS
 O FUTURO É A SEMEANTA

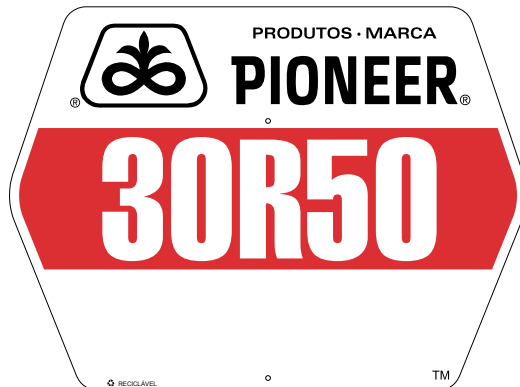
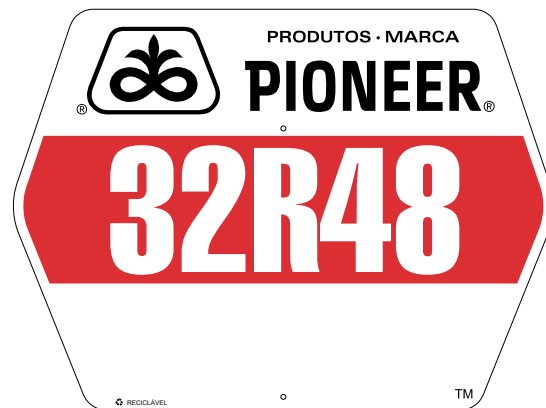

Verifique versões disponíveis.

Dia de Campo Soja



26

de janeiro

Ibirubá

(Propriedade Eugênio Taichert)

02

de fevereiro

S. Margarida do Sul

(Na unidade)

O evento conta com



Novas
tecnologias



Orientações
técnicas



Centro de
Negócios



Demonstração
de cultivares de
soja e insumos
agrícolas

(54) 3324-8800
cotriba@cotriba.com.br
www.cotriba.com.br



Cotribá